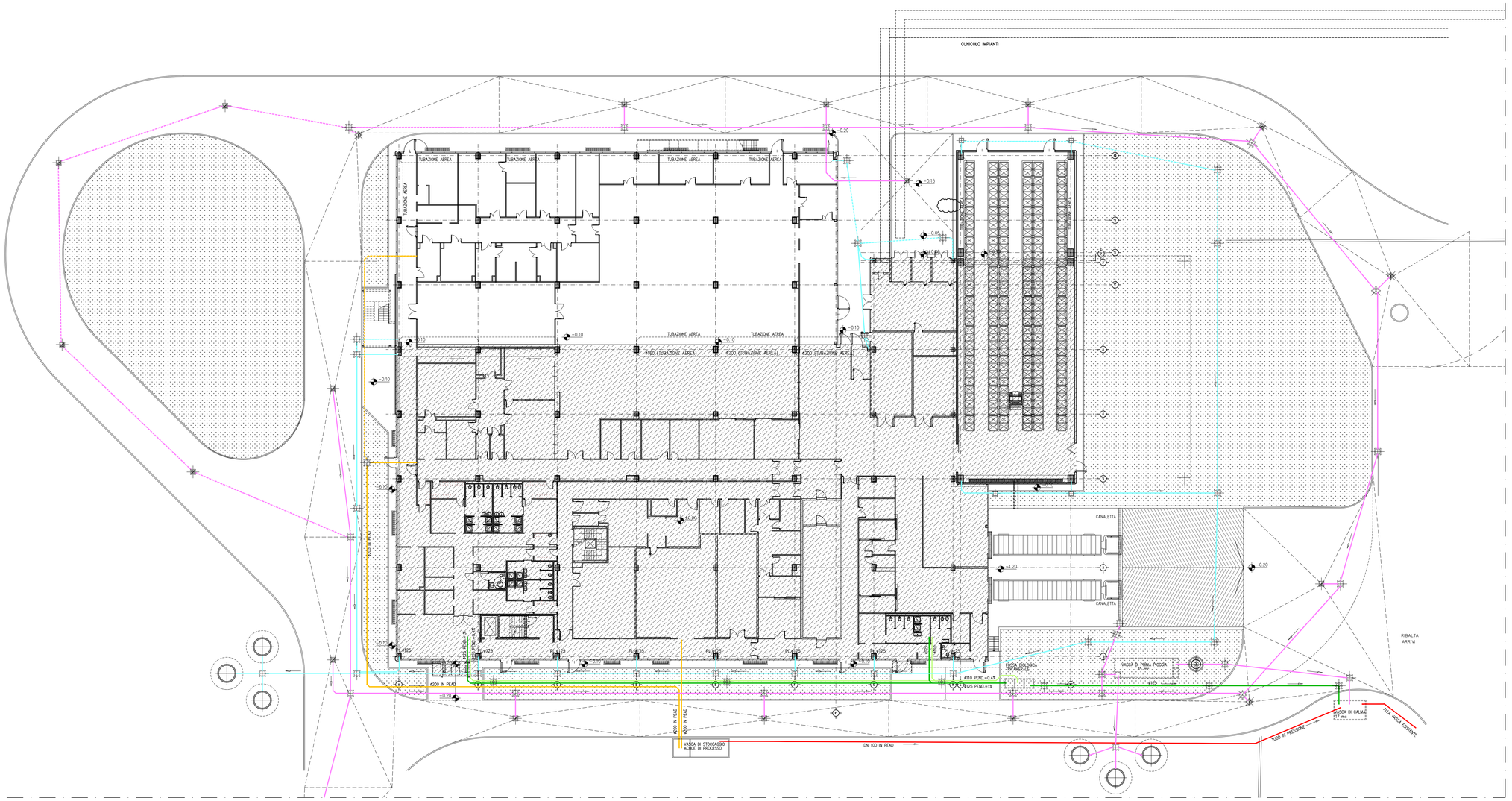


## LEGENDA

- NUOVA RETE ACQUE BIANCHE TETTI
- RETE ESISTENTE ACQUE BIANCHE TETTI
- NUOVA RETE ACQUE BIANCHE STRADE
- RETE ESISTENTE ACQUE BIANCHE STRADE
- NUOVA RETE ACQUE NERE
- NUOVA RETE ACQUE SAPONOSE
- NUOVA RETE ACQUE DI PROCESSO
- RETE ESISTENTE ACQUE DI PROCESSO
- RETE DN 100 IN PEAD – ESISTENTE
- POZZETTO SIFONATO A CADITOIA
- POZZETTO D'ISPEZIONE ACQUE BIANCHE
- POZZETTO D'ISPEZIONE ACQUE SAPONOSE
- POZZETTO D'ISPEZIONE ACQUE NERE
- FOSSA DISOLEATRICE
- POZZO PERDENTE
- EDIFICI ESISTENTI

| | | | | | |
|---|---|---|---|---|---|
| Emesso per Pratiche Autorità | LRAV | SQUA | CMAR | 4 Oct 2010 | A |
| EMISSIONE – REVISIONI | ORIG. | VERIF. | APPR. | DATE | REV. |

JACOBS
Jacobs Italia S.p.A.
Via A. Volta, 16 – 20093 Cologno Monzese (MI) Italy
Tel 39.02.25098.1
SISTEMA QUALITA' CERTIFICATO SECONDO LA NORMA UNI EN ISO 9001:2000

FIRMA DEL PM (quando emesso per costruzione):

sanofi aventis
La salute, la vita più importante

Sanofi–Aventis S.p.A.
EG–Expansion Project
Origgio (VA)

PLANIMETRIA GENERALE
FOGNATURE ESTERNE E INTERNE

Questo documento è stato predisposto da Jacobs e può essere utilizzato esclusivamente per le finalità previste dal contratto in base al quale lo stesso è stato fornito; la riproduzione, la cessione e comunque ogni utilizzo per finalità diverse sono vietati in assenza di preventiva autorizzazione da parte di Jacobs. Il contenuto del documento è protetto dalle norme sul diritto d'autore e la proprietà intellettuale.

| SCALA | N° DI COMMESSA | N° DEL DISEGNO |
|---|---|---|
| 1/200 | K254–30 | C–01–1131 |

Issued_Drawing, plot on: 30/set/2010 15:21:43
Author: L. RAVAGLIA
File Name: K25430C01–1131.DWG